

CORSI PER AZIENDE AGRICOLE

CSR 2023-2027 Intervento SRH03 – Formazione degli imprenditori agricolo – Bando 1/2023

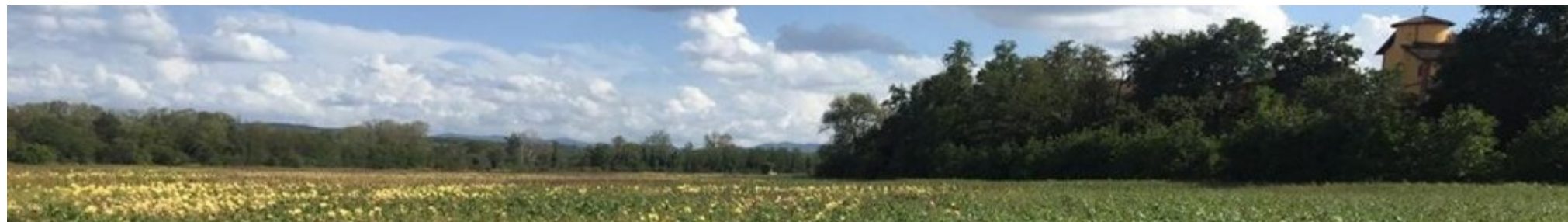

19/11/2024 Pratiche per il miglioramento della fertilità: IL CARBON FARMING

Incontro 1: Fertilità e mantenimento del reddito.

Destinatari e requisiti per l'ammissione: I destinatari sono gli imprenditori agricoli, gli addetti alle imprese operanti nei settori agricoltura, zootecnia e le microimprese operanti in zona rurale (sede operativa in comune classificato in zona rurale ai sensi del CSR 2023-2027).

Obiettivi formativi: Le problematiche dell'agricoltura attuale, i possibili scenari di miglioramento e ripristino della fertilità riducendo l'uso di fertilizzanti. Il Carbon Farming rientra fra le pratiche che vogliono promuovere una efficiente gestione delle risorse naturali.

Il corso si svolge in parte in aula ed in parte in campo. Nella parte in aula dopo la definizione e l'inquadramento delle pratiche di miglioramento della fertilità ogni partecipante viene coinvolto in una simulazione dove si ricercano le soluzioni agronomiche di carbon farming per la propria azienda od una azienda case study.

Finalità formative: Fornire ai partecipanti gli elementi necessari per aggiornare le proprie conoscenze per il miglioramento e ripristino della fertilità

Modalità formativa: Presenza **Durata:** vedi tabella. Obbligo di frequenza per almeno l'75% del percorso formativo.

Gratuito per i gli imprenditori agricoli, gli addetti alle imprese operanti nei settori agricoltura, zootecnia per i corsi riguardanti la produzione e la commercializzazione dei prodotti agricoli elencati nell'allegato I del TFUE. Il corso è finanziato dalla Regione Piemonte che erogherà un voucher nell'ambito del SRH03/1/2023 fino al valore massimo di 1350€ per allievo.

Gratuito per le microimprese operanti in zona rurale (ovvero con sede operativa in comune classificato in zona rurale ai sensi del CSR 2023-2027). Il corso è finanziato dalla Regione Piemonte ai sensi dei Regolamenti UE n. 2013/1407, 1408/2013, 2014/717 (De Minimis) come da pubblicazione su GU europea L 352 del 24/12/2013 pag. 1, qualora la concessione dell'aiuto comporti il superamento del massimale De Minimis pertinente alla microimpresa, questo non verrà concesso. La Regione Piemonte procederà alla verifica e comunicazione del superamento al momento dell'iscrizione.

PROGRAMMA:

Ore 9:00 - 10:30: La Fertilità del Suolo

Cos'è la fertilità del suolo e quali fattori la influenzano.

Pratiche agronomiche sostenibili per massimizzare la fertilità (es. rotazione delle colture, uso di colture di copertura).

Attività interattiva: Discussione di gruppo: esperienze personali dei partecipanti sulla fertilità del suolo.

Ore 10:45 - 13:00: Agricoltura Rigenerativa

- Definizione e principi fondamentali dell'agricoltura rigenerativa.
- Vantaggi e sfide legate all'implementazione di pratiche rigenerative.
- Attività pratica: Analisi di casi studio di agricoltura rigenerativa e discussione sulle esperienze dei partecipanti.

Ore 14:00 - 15:30: Culture Minori: Introduzione e Opportunità

- Presentazione di colture minori come miglio, lino e saraceno.
- Opportunità agronomiche: rotazione delle colture, miglioramento della biodiversità.
- Vantaggi economici: mercato delle colture minori e opportunità di valore aggiunto.
- Attività interattiva: Brainstorming di gruppo su come introdurre colture minori nelle pratiche agricole dei partecipanti.

Ore 15:45 - 18:00: Approfondimento sulle Colture Minori

- Tecniche di coltivazione per miglio, lino e saraceno.
- Aspetti economici e gestione delle filiere per una produzione sostenibile.

Attività pratica:

Condivisione sulla pianificazione delle colture minori e discussione sulle strategie di commercializzazione



È prevista una frequenza obbligatoria di almeno il 75% delle ore di lezione.

Al termine dei corsi verrà rilasciato un attestato di frequenza (per i corsi inferiori alle 24 ore) e attestato di frequenza e profitto (per i corsi superiori alle 24 ore)

N.B. Il corso potrà essere avviato con l'adesione di almeno 7 partecipanti, fino ad esaurimento della disponibilità dei posti (25). Eventuali uditori sono ammessi solo alle attività corsuali e seminariali (no prove pratiche) fino alla capacità massima ricettiva della sala.

Adesioni e informazioni presso:

Il catalogo completo e le singole locandine dei corsi sono visionabili sul sito <https://www.ciaconsulenzepiemonte.it>

Per l'iscrizione e informazioni: Segreteria didattica CIA CONSULENZE PIEMONTE - UL 2 – Alessandria (AL): tel. 0131/086048 Mail:

s.perico@cia.it - alessandria@ciaconsulenzepiemonte.it